

# Postup registrácie chovov s jednou ošípanou na domácu spotrebu

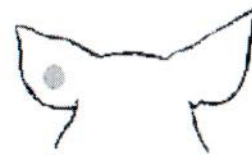
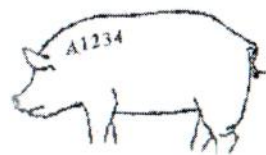

# 1. Registrácia chovov s 1 ošípanou na domácu spotrebu – chovateľ už chová jednu ošípanú

## A) Registrácia

Neregistrovaný chovateľ chová 1 ošípanú

Musi vyplniť tlačivo „Registrácia chovu s jednou ošípanou na domácu spotrebu“

Registrácia chovu

– chovateľ vyplní tlačivo na registráciu chovu s jednou ošípanou, tlačivo pošle do CEHZ

Vyplnené tlačivo zašle do CEHZ

CEHZ

## B) Ďalší nákup ošípanej

Registrovaný chovateľ v CEHZ (predávajúci)

CEHZ prideli registračné číslo chovu „D“

Predávajúci zasiela do CEHZ 2 tlačivá („Hlásenie zmien“ a „Predaj“)

Hlásenie zmien v chove ošípaných – zasiela chovateľ do 10. dňa nasledujúceho mesiaca



Predaj ošípanej na domácu spotrebu (zapisuje predávajúci registračné číslo chovu)

## 2. Registrácia chovov s 1 ošípanou na domácu spotrebu – neregistrovaný chovateľ chce kúpiť ošípanú na domácu spotrebu alebo dochovanie

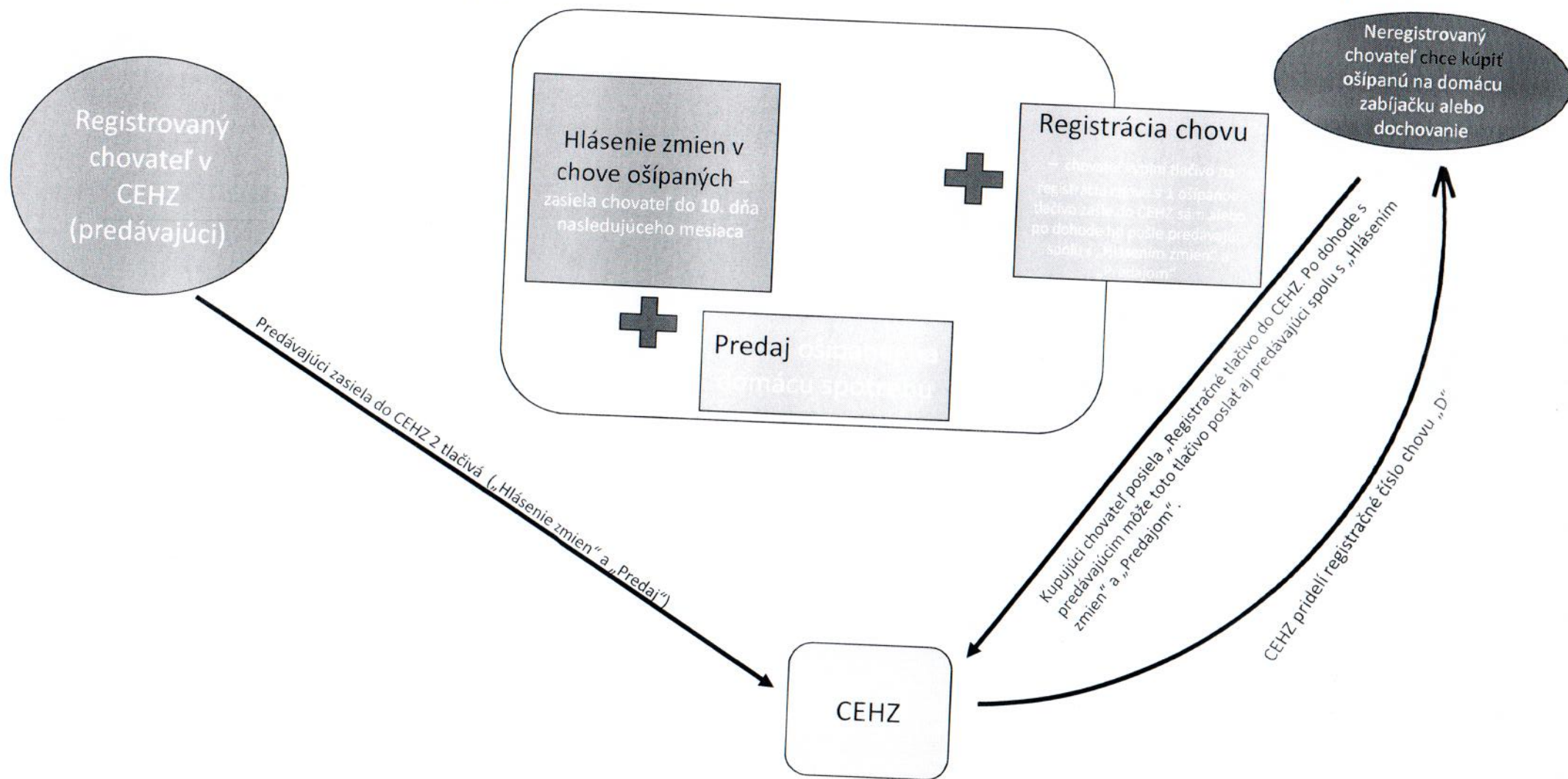





# REGISTRÁCIA CHOVU S JEDNOU OŠÍPANOU NA DOMÁCU SPOTREBU

Tlačivo vyplňovať paličkovým písmom!

01 Registrácia nového chovu:

Chov s jednou ošípanou na domácu spotrebu

02 Oprava/doplnenie/zmena údajov/zrušenie chovu Registračné číslo:

**D**

a) Oprava/doplnenie údajov:

Držiteľa  Doručovacej adresy

b) Zmena údajov

Držiteľa  Doručovacej adresy

c) Zrušenie chovu

03 Chov

Kraj: \_\_\_\_\_

Okres: \_\_\_\_\_

Obec: \_\_\_\_\_

PSČ: \_\_\_\_\_

Ulica: \_\_\_\_\_

Súpisné číslo: \_\_\_\_\_

04 Druh HZ

ošípané

05 Držiteľ

Meno a priezvisko: \_\_\_\_\_

Rodné číslo: \_\_\_\_\_ PSČ: \_\_\_\_\_

Obec: \_\_\_\_\_ Tel. číslo: \_\_\_\_\_

Ulica: \_\_\_\_\_ e-mail. adresa: \_\_\_\_\_

Súpisné číslo: \_\_\_\_\_

06 Doručovacia  
adresa

Obec: \_\_\_\_\_ PSČ: \_\_\_\_\_

Ulica: \_\_\_\_\_ Súpisné číslo: \_\_\_\_\_

07 Podpis držiteľa:

\_\_\_\_\_

## Návod na vyplňovanie tlačiva „Registrácia chovu s jednou ošípanou na domácu spotrebu“

- |       |                                                     |                                                                                                                                                                                                                                               |
|-------|-----------------------------------------------------|-----------------------------------------------------------------------------------------------------------------------------------------------------------------------------------------------------------------------------------------------|
| 01    | <b>Registrácia nového chovu</b>                     | Nevyplňuje sa.                                                                                                                                                                                                                                |
| 02    | <b>Oprava/doplnenie/zmena údajov/zrušenie chovu</b> | Uvedte registračné číslo chovu ak požadujete opravu/doplnenie/zmenu údajov už zaregistrovaného držiteľa alebo zrušenie zaregistrovaného chovu.                                                                                                |
| 02 a) | <b>Oprava/doplnenie údajov</b>                      | Zaškrtnite zodpovedajúce políčko položky, ktorej hlásite opravu/doplnenie údajov (napr. oprava mena a priezviska držiteľa, doplnenie súpisného čísla ulice v adrese a pod.).                                                                  |
| 02 b) | <b>Zmena údajov</b>                                 | Zaškrtnite zodpovedajúce políčko položky, ktorej hlásite zmenu údajov (napr. zmena adresy sídla držiteľa a pod.).                                                                                                                             |
| 02 c) | <b>Zrušenie chovu</b>                               | Zaškrtnite, ak požadujete zrušiť chov.                                                                                                                                                                                                        |
| 03    | <b>Chov</b>                                         | Uvedte údaje registrovaného chovu podľa predtlaču.                                                                                                                                                                                            |
| 04    | <b>Druh HZ</b>                                      | Nevyplňuje sa.                                                                                                                                                                                                                                |
| 05    | <b>Držiteľ</b>                                      | Uvedte údaje držiteľa podľa predtlaču. Držiteľom sa rozumie fyzická osoba – nepodnikateľ, ktorá kúpila jednu ošípanú určenú na vlastnú spotrebu (domáca zabíjačka), prípadne dochovanie do jatočnej hmotnosti s následnou domácou zabíjačkou. |
| 06    | <b>Doručovací pošta</b>                             | Uvedte adresu na doručovanie poštových zásielok, ak táto adresa nie je totožná s adresou chovu.                                                                                                                                               |
| 07    | <b>Podpis</b>                                       | Potvrďte uvedené údaje svojim podpisom.                                                                                                                                                                                                       |

CEHZ

### Predaj ošípanej na domácu spotrebu

<b>Chov, odkiaľ sa ošípaná predala</b>		<b>Rušenie omylom nahláseného predaja</b> <input type="checkbox"/>					
Registračné číslo chovu: <table border="1"><tr><td> </td><td> </td><td> </td><td> </td><td> </td><td> </td></tr></table>							
Názov a adresa chovu: .....							
<b>Chov, kam sa ošípaná predala</b>							
Registračné číslo chovu: <table border="1"><tr><td><b>D</b></td><td> </td><td> </td><td> </td><td> </td><td> </td></tr></table>	<b>D</b>						Podpis: ..... Dátum: .....
<b>D</b>							
Meno, priezvisko a adresa chovu: .....							

Radok	Dátum predaja			Identifikačný kód ošípaných	
	Deň	Mesiac	Rok	Kód stáku	Kód ošípaných
A	B			C	
1					
2					
3					
4					
5					

Domácu zabíjačku je potrebné hlásiť na príslušnú RVPS aspoň jeden pracovný deň vopred, telefonicky, mailom, alebo osobne podľa § 23 zákona č 39/2007 Z.z. o veterinárnej starostlivosti v znení neskorších predpisov.

Kontakt na príslušnú RVPS: [https://www.svps.sk/zakladne\\_info/rvps.asp](https://www.svps.sk/zakladne_info/rvps.asp)